Amtliche Mitteilungen der Gemeinde Spital am Pyhrn

Ausgabe 4/2023

Zugestellt durch Post.at

Spitaler News

Ferienkalender 2023

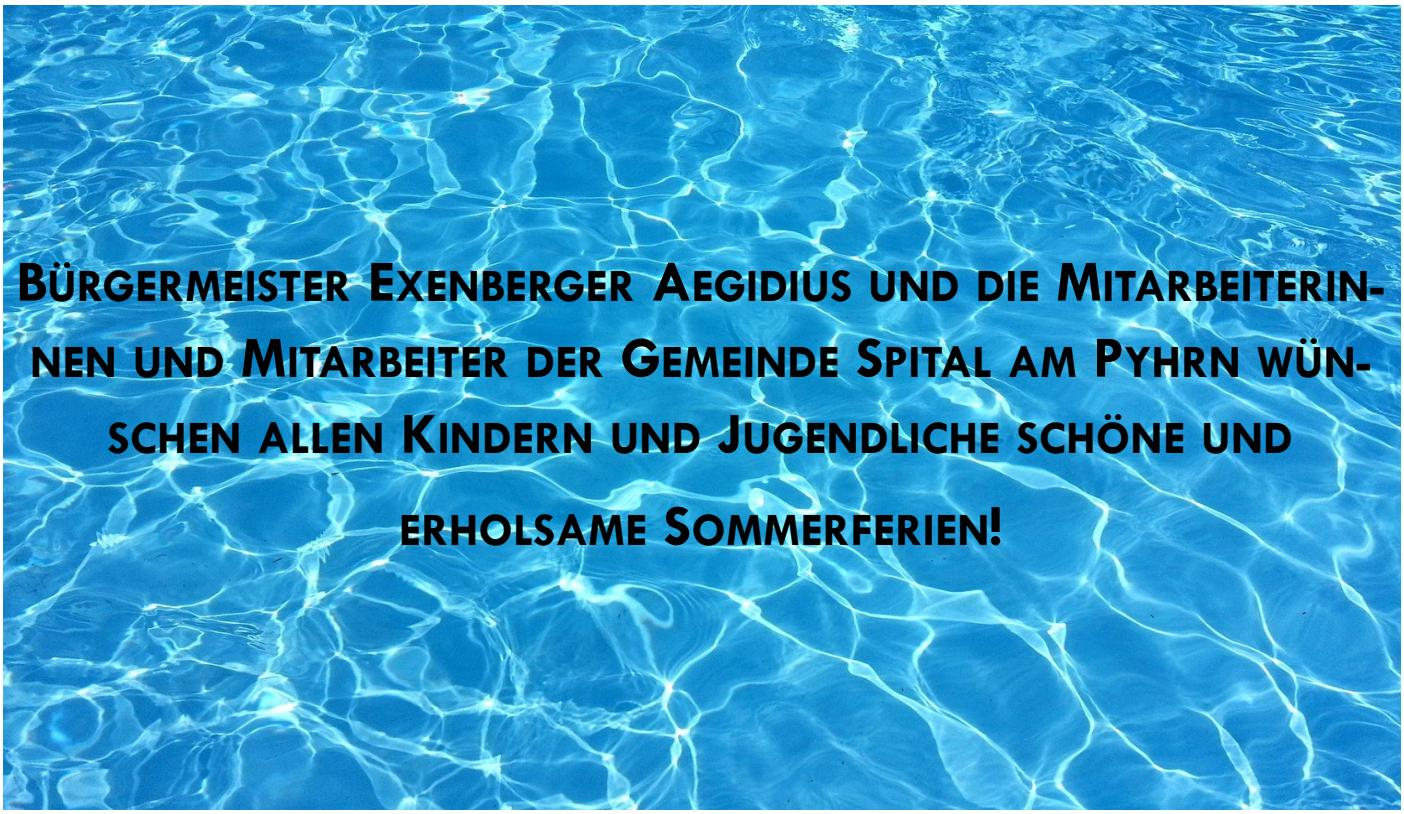

Liebe Spitaler Kinder und Jugendliche!

Endlich sind die heißersehnten Sommerferien da! Daher ist unser Ferienkalender seit Montag, den 19. Juni 2023 abrufbar unter **ferienprogramm-spital-am-pyhrn.at.** Manche Veranstaltungen sind bereits ausgebucht, andere Veranstaltungen haben noch Plätze frei. Nutzt die Chance und meldet euch noch bei einer Veranstaltung an, dies soll euch die Möglichkeit bieten, Abenteuer und vor allem viel Spaß in der Ferienzeit erleben zu können. Anmeldungen sind ausschließlich über die Internetseite des Ferienkalenders möglich.

Wir bedanken uns, bei allen Veranstalterinnen und Veranstaltern für ihre Bereitschaft, den Kindern ein tolles Ferienprogramm anbieten zu können.

In dieser Ausgabe:

Vorwort des Bürgermeisters Seite 2
Freie Wohnungen Seite 5
Aus dem Kindergarten Seite 6
Aus der Volksschule Seite 7
Community Nursing Seite 10
Veranstaltungen Seite 24

Foto: Gemeinde Spital am Pyhrn

Liebe Spitalerinnen,
liebe Spitaler,

am 16. Juni war Bauverhandlung für 19 Wohnungen am Sonnenhang.

Im Sommer vor zwei Jahren fand ein Architektenwettbewerb für die Bebauung dieser Parzelle am Sonnenhang statt. Es waren bei der Präsentation alle Fraktionen geladen. Im Bauausschuss wurde das Projekt ebenfalls mit allen Fraktionen diskutiert und für positiv befunden. Ich habe immer alles offen und transparent kommuniziert, zudem jedem in vollem Umfang Einsicht gewährt.

Wir haben alle Ängste und Sorgen der Anwohner*innen sehr ernst genommen. Zum Schutz der Nachbarn haben wir über ein Jahr lang alle erdenklichen Gutachten eingefordert. Viele Gespräche wurden geführt und die Bedenken immer wieder zu den Sachverständigen weitergeleitet, damit dieses Projekt so sicher wie möglich abgewickelt werden kann.

Wir als Baubehörde und ich als Bürgermeister haben Gesetze und festgelegte Rahmenbedingungen zu befolgen.

Wenn ein Baugrundstück gewidmet ist und dieses wurde 2015 einstimmig vom Gemeinderat gewidmet, dazu vom Land OÖ begutachtet ist, dann hat der Bauwerber das Recht und die Planungssicherheit, damit er im Rahmen der Bauordnung bauen darf.

Das Gesetz schützt damit auch den Bauwerber und damit das Eigentum jedes Einzelnen. Die Baubehörde hat die Aufgabe alle möglichen Sachverständigen um ihre Stellungnahme zu bitten. Geologische Gutachten wurden eingefordert, eine Wasserrechtsverhandlung zum Thema Hangwasser und Oberflächenwasser samt Ableitung müssen noch durchgeführt werden. Löschwasser und Fluchtwege werden definiert. Abstandsbestimmungen zu den Nachbarn sind einzuhalten. Wildbach und Lawinenverband bringen ihre Gutachten ein. Lärm- und Emissionsgutachten werden eingefordert. Das zweite geologische Gutachten wird vom Land geprüft. Wenn all diese Forderungen positiv erfüllt sind, wird der Bescheid erstellt.

Die Verkehrsthematik und das Verkehrskonzept für die Bauzeit wird dann mit dem Straßenerhalter, sprich der Gemeinde und der Baufirma festgelegt.

Wir als Gemeinde werden uns natürlich in erster Linie für unsere Bewohner einsetzen. Wir werden ein Verkehrskonzept fordern, dass die Sperrzeiten und Umleitungen so gering wie möglich hält. Zur Erklärung, ein Verkehrskonzept hat nichts mit der Baubehörde zu tun.

Jede Baustelle verursacht Lärm, Schmutz und Behinderungen. Das ist aber von der Baubehörde nicht zu beurteilen.

Liebe Spitalerinnen und Spitaler, bei unserer letzten Gemeinderatssitzung haben wir über das Bauprojekt noch einmal informiert.

Leider kamen Anschuldigungen in Richtung Freunderlwirtschaft und Verdächtigungen, die hier geschoben wurden. Diese Vorwürfe weise ich mit Entschiedenheit zurück!

Ich habe noch nie einen Vorteil für mich herausgeholt. Und ich habe sicher keinen Profit von dieser Baustelle, eher viel Ärger und persönliche Anfeindungen. Trotzdem glaube ich an dieses Projekt.

Es verbraucht wenig Grund und Boden. Der Hang ist unproduktiv. Alle Fahrzeuge

werden in eine Tiefgarage geparkt. Das Haus ist nirgends höher als 10 Meter und ist terrassenartig an den Hang gelehnt. Die Anlage wurde vom Planungsbeirat des Landes OÖ für gut und baubar befunden. Alle Sachverständigen und die Baufirma haften für ihr Tun.

Euer Bürgermeister
Aegidius Exenberger

Schnupperticket Erhöhung

Seit langer Zeit stellt die Gemeinde Spital am Pyhrn zwei ÖBB-Schnuppertickets zur Verfügung. (Strecke: Spital am Pyhrn—Linz sowie die Kernzonen in Linz)

Schnuppertickets sind Monatskarten von öffentlichen Verkehrsmitteln, welche die Gemeinden Ihren Bürgerinnen und Bürgern zur Verfügung stellen.

Das Schnupperticket wird ab 1. August 2023 von € 8 auf € 10 erhöht.

Die Karten können am Gemeindeamt an den gewünschten Tagen entliehen werden, um die Vorteile des Öffentlichen Verkehrs kennenzulernen und einmal das Auto stehen zu lassen.
Reservierungen des Schnuppertickets unter:
☎ +43 7563 255

Foto: Pexels

Urkundenausstellung von Bürgern

Mit der App „Digitales Amt“ und dem Online-Service auf https://www.oesterreich.gv.at/landingpages/urkunden.html wurde die Möglichkeit geschaffen, dass sich Bürger online von zu Hause aus Urkunden selbst ausdrucken können.

Welche Voraussetzungen müssen erfüllt sein?

- die eindeutige Identifikation des Bürgers (z.B. durch ID-Austria/Handysignatur)
- Vorhandensein der Daten im ZMR

Welche Urkunden kann der Bürger ausdrucken?

- Teilauszug Geburt
- Teilauszug über das Bestehen einer Ehe oder einer eingetragenen Partnerschaft
- Teilauszug über Namensführung
- Teilauszug über alle Ehen
- Teilauszug über alle eingetragenen Partnerschaften
- Gesamtauszug

Wer unterschreibt die Urkunden?
Der Registerauszug wird mit Amtssignatur ausgestellt.

Gebühren für die Urkundenausstellung:

- Teilauszug Geburt € 10
- Teilauszug über Namensführung € 20
- Teilauszug über alle Ehen € 10
- Teilauszug über das Bestehen einer Ehe oder einer eingetragenen Partnerschaft € 10
- Gesamtauszug € 10

Welche Gebühren sind für die Nacherfassung zu vergebühren?

- Bei einem Antrag auf Nacherfassung fallen grundsätzlich keine Gebühren an, wenn keine formale Erledigung von dem Antragsteller beantragt wird.
- Ergeht an den Antragsteller eine Erledigung, ist § 14 TP 6 GebG anzuwenden und somit € 14,30 einzuheben.
- Wird der Antrag auf Nacherfassung mittels einer Niederschrift aufgenommen, sind nach § 14 TP 7 GebG somit € 14,30 und € 2,10 Bundesverwaltungsabgabe zu vergebühren.

Geburtstagsjubiläen

Ihren **80. Geburtstag** feierte am
10. April 2023
Frau Martha Egger,
wohnhaft in Spital am Pyhrn,
Pyhrnstraße 32.
Anlässlich Ihres Ehrentages sowie der Goldenen Hochzeit von Frau Egger und Herrn Egger überbrachte Bürgermeister Aegidius Exenberger herzlichste Glückwünsche.

Ihren **80. Geburtstag** feierte am
2. Mai 2023
Frau Helga Ripfl,
wohnhaft in Spital am Pyhrn,
Weinmeisterstraße 13.
Bürgermeister Aegidius Exenberger gratuliert recht herzlich zu diesem Jubiläum.

Fotos: Gemeinde Spital am Pyhrn

Die Gemeinde Spital am Pyhrn überbringt ebenso die besten Glückwünsche für diese Jubiläen!

OÖ. Wohn– und Energiekostenbonus

Um private Haushalte bei der Bewältigung der steigenden Wohn– und Energiekosten zu unterstützen, gibt es - ergänzend zum bestehenden Oö. Heizkosten– und Energiekostenzuschuss 2022/2023 - den neuen Oö. Wohn– und Energiekosten-Bonus für das Jahr 2023. Dieser kann noch bis zum 31. Juli 2023 ausschließlich online beantragt werden.

Wer wird gefördert?
Einen Zuschuss können **volljährige Personen mit eigenem Haushalt** erhalten, die folgende Kriterien erfüllen:

- Ständig bewohnter **Hauptwohnsitz in Oberösterreich** seit zumindest 1. März 2023.
- Bei der antragstellenden Person liegt ein **eigener Haushalt** vor.
- Der Bonus wurde für diesen Haushalt noch nicht ausbezahlt (**Einmalig pro Haushalt**).

Ein Haushalt besteht aus der antragstellenden Person und allenfalls jenen Personen, die laut Zentralem Melderegister ihren Hauptwohnsitz an der angegebenen Adresse haben. Nebenwohnsitze werden nicht berücksichtigt.

Was wird gefördert?
Der Oö. Wohn– und Energiekostenbonus 2023 wird gewährt, um private Haushalte bei der Bewältigung der gestiegenen Lebenserhaltungskosten zu unterstützen.

Welche Voraussetzungen müssen erfüllt sein?
Die Gewährung des Zuschusses ist von der Höhe des Einkommens abhängig.

Der Zuschuss wird an jene Personen ausbezahlt, deren Jahresbruttoeinkommen aus dem Jahr 2022 je Haushalt summiert, nachfolgende Werte nicht überschreitet:

- Einpersonenhaushalte: Jahresbruttoeinkommen bis 27.000 Euro
- Mehrpersonenhaushalte: Jahresbruttoeinkommen bis 65.000 Euro

Die Prüfung des Antrages erfolgt mittels automatisierter Unterstützung. Bei Vorliegen der Voraussetzungen wird der Zuschuss genehmigt. Die Auszahlung des Zuschusses erfolgt durch Überweisung auf ein Konto bei einem inländischen Geldinstitut, das im Antrag bekanntzugeben ist.

Es wird das Jahresbruttoeinkommen im Jahr 2022 pro Haushalt zur Berechnung herangezogen. Als Einkommen wird der Einkommensbegriff entsprechend § 2 Einkommensteuergesetz 1988—EStG 1982 angewendet. Nicht zum Jahreseinkommen zählen Familienbeihilfe, Pflegegeld und sonstige Beihilfen.

Abwicklung/Antragstellung
Die Antragsfrist läuft noch bis 31. Juli 2023. Der Antrag kann online über die Website des Landes Oberösterreich gestellt werden.

Sie haben keine Möglichkeit den Antrag online selber einzureichen?
Keine Sorge, die Mitarbeiterinnen des Meldeamtes der Gemeinde Spital am Pyhrn helfen Ihnen gerne weiter.

Freie Wohnungen

Wohnung der GEMEINDE SPITAL AM PYHRN, Alpenhof 1/6
Nutzfläche: 31 m², Zentralheizung.
Kosten: € 329 inkl. Betriebs- und Heizkosten
Kaution: € 400
Wohnung sofort verfügbar.

Wohnung der GIWOG, Austraße 27/4
Nutzfläche: 71,40 m², 1. Obergeschoss, Zentralheizung.
Kosten: € 595,70 inkl. Betriebskosten, exkl. Heizkosten
Kaution € 1.274,15
Wohnung frei ab 1.8.2023

Wohnung der GIWOG, Linzerstraße 2/3
Nutzfläche: ca. 50 m², Erdgeschoss, Zentralheizung
Kosten: ca. € 500 inkl. Betriebskosten, exkl. Heizkosten, inkl. KFZ-Stellplatz
Wohnung sofort verfügbar.

Wohnung der GIWOG, Austraße 29/2
Nutzfläche: 71,10 m², Erdgeschoss, Zentralheizung.
Kosten: € 637,79 inkl. Betriebskosten, exkl. Heizkosten
Kaution: € 1.202,38
Wohnung frei ab 1.9.2023

Wohnung der GIWOG, Austraße 29/1
Nutzfläche: 71,40 m², Erdgeschoss, Zentralheizung
Kosten: € 646,02 inkl. Betriebskosten, exkl. Heizkosten,
Kaution: € 1.206,10
Wohnung frei ab 1.10.2023

Grafiken: Pixabay

Für Informationen wenden Sie sich an:
Jessica Berger, ☎ 07563 255-12,
✉ berger@spital-pyhrn.ooe.gv.at

Schulanfängerkinder on Tour!

Für die Schulanfängerkinder unseres Pfarrcaritas Kindergartens Spital am Pyhrn geht nun ein ganz besonders spannendes Jahr zu Ende:

Nach dem Besuch der **Firmen Mark** und **Dana** wurden unsere „Großen“ richtige Tiefziehkünstler und Meistertischler. Mit Gehörschutz ausgestattet staunten wir nicht schlecht über die riesigen Maschinen, winkten so manchem Papa oder Opa zu und fertigten selbst ein Werkstück an. Vielen Dank für diese großartigen Führungen und Einblicke und ganz besonders für die leckeren Gourmet-Jausen die wir zur Stärkung erhielten!

Weiters trainierten wir das Absetzen eines Notrufs und die Bergung eines verunglückten Bergsteigers mittels Gebirgstrage. Vielen Dank an das **RO-KO-Team** des Roten Kreuzes Windischgarsten und den Papas einiger Schulanfänger die auch bei der **Bergrettung** helfen. Danke, dass unsere kleinen Ersthelfer und kleinen Bergretter mit euch üben durften!
Trainiert wurde auch am **Fußballplatz** – Günther motivierte unsere Kinder zu Top-Leistungen. Danke für dein Engagement!

Liebe Schulanfänger!

Das **Abschlussfest**, bei dem ihr dann aus dem Kindergarten „geschmissen“ werdet, rückt nun immer näher. Viele schöne, erlebnisreiche Kindergartenjahre bleiben aber bestimmt für uns alle unvergessen. Vielleicht werdet ihr in einigen Jahren über eure Kunstwerke und Geschichten, die wir für euch liebevoll gesammelt haben, dann beim Nachblättern schmunzeln und staunen. Wir wünschen euch eine wunderschöne Ferienzeit, einen guten Start in die Schule und alles erdenklich Gute für euren neuen Lebensabschnitt!

Und wenn ihr dann auch mal wieder zu uns über den Gartenzaun winkt und uns über neue Erlebnisse berichtet, freuen wir uns sehr!

Leitungswechsel im Kindergarten

Bianca Seiß, die sich nun beruflich neuen Herausforderungen stellt, hat unseren Pfarrcaritaskindergarten im Frühjahr verlassen. Die letzten Jahre waren v.a. durch Corona sehr herausfordernd! Enormer Einsatz, viel Gespür und sofortiges Reagieren standen für sie an der Tagesordnung.
Liebe Bianca, vielen Dank für alle deine Mühen für unsere Kinder! Und Danke für das immerzu herzliche Miteinander!

Wir wünschen dir auch auf diesem Wege noch einmal viel Glück und Erfolg für deine neue Aufgabe!

Zugleich sind wir sehr dankbar, dass Carola Kreiter aus Windischgarsten die Leitungsfunktion bereits voll engagiert übernommen hat.

Liebe Carola!
Herzlich willkommen in unserem Team! Bestimmt werden wir die große Freude die sich in der Arbeit mit „unseren Kindern“ immerzu finden lässt gemeinsam bestens weiterführen!

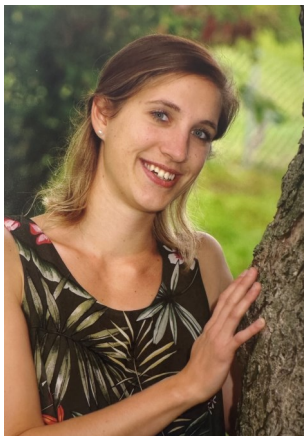

Fotos: Kindergarten Spital/Pyhrn

Tischtennis in der Volksschule

Der Wunsch, im Unterricht wieder einmal Tischtennis zu spielen, wurde den Kindern der Volksschule Spital am Pyhrn am 11. Mai erfüllt.

Harry Großauer und Hans Krieger vom TT Verein Spital am Pyhrn nahmen sich für jede Schulstufe eine Stunde Zeit, um allen Kindern die Sportart näher zu bringen.

Nach einigen Geschicklichkeitsübungen mit Ball und Schläger ging es zur Sache und jedes Kind durfte zum Tischtennistisch. Reaktion, Geschicklichkeit und Schnelligkeit waren gefragt.

Die Begeisterung war sehr groß und Frau Direktor Birgit Pecnik-Sartory bemühte sich gleich um einen weiteren Termin mit dem Tischtennisclub Spital am Pyhrn.

Fotos dazu auf unserer Homepage:
www.spitaler-volks.schule

Mit der Jägerschaft in den Wald

Gemeinsam mit Silke Antensteiner, Harald und Gabi Wankmüller ging es am Donnerstag vor den Osterferien für die erste und zweite Schulstufe in den Wald. Gut ausgerüstet mit wetterfester Kleidung wanderten wir über den Wur in das Revier von Wankmüller Harald.

Stolz durfte im neuen Hochsitz Platz genommen und die Wildfütterungsstation begutachtet werden. Sogar Abwurfstangen (abgeworfene Geweihe) fanden sich am Wanderweg! Weiters berichteten die Kinder selbst aufgeregt von ihren eigenen Erfahrungen mit der Jagd, wir lernten von Tierspuren, Bäumen und deren speziellen Kennzeichen. Der Blick durch verschiedene Ferngläser faszinierte die Kinder sehr - ein großes Danke an die Jägerschaft Bezirk Kirchdorf für diesen gelungenen Spaziergang durchs Jagdrevier.

Die Radprüfung

Am 14. Juni 2023 hatte die Volksschule Spital am Pyhrn gemeinsam mit der Volksschule Mitterweng die Radfahrprüfung.
Gott sei Dank hat die Prüfung jeder bestanden.
Sie war nicht leicht, aber mit viel Üben und guter Fahrtechnik war es nicht mehr so schwer.
Am meisten hat man das Abbiegen gelernt, in der Strecke waren vier Kreuzungen, sie waren alle in Richtung links.
Das war der praktische Teil der Fahrradprüfung, aber da gab es auch noch die schriftliche Prüfung.
Sie war auch nicht leicht, aber mit viel Üben konnten wir auch das schaffen.
Nach der Prüfung gab es eine Jause für uns, die unser Herr Bürgermeister spendierte.

Text von Gabriel Almhofer

Wir lieben Kartoffeln!

Seit Jahren besucht uns Herr Stefan Hackl von der Gesunden Gemeinde, um im Frühjahr mit den Kindern der 2. Schulstufe im schuleigenen Garten Kartoffeln und Karotten anzubauen. Monate später erfolgt mit den gleichen Kindern, die dann schon die 3. Schulstufe besuchen, die gemeinsame Ernte.
Aufgrund des unbeständigen Wetters waren die Schülerinnen und Schüler in diesem Jahr später dran, Ende Mai konnten die Kartoffeln endlich eingegraben werden. Wir warten gespannt auf den Herbst, ob auch eine gute Ernte gelingt.

Vielen Dank an Herrn Hackl, wir wünschen uns, dass er noch viele weitere Jahre dieses spannende Projekt mit uns durchführt.
Weitere Fotos befinden sich auf der schulischen Webseite: www.spitaler-volks.schule

Das Team der VS Spital am Pyhrn

Fotos: VS Spital/Pyhrn

Ballschule Liezen zu Besuch in der VS

Fangen – Werfen – Prellen

Ein Bewegungsangebot für alle Kinder bietet die Ballschule Liezen, die erstmals unsere Schule besuchte. Frau Sarah Hofbauer begeisterte die Kinder aller Schulstufen mit „Super-Mario“ und „Motorboot versenken“, das sind Spiele, die die Geschicklichkeit fördern, wenig Stehzeiten aufweisen und somit alle Schülerinnen und Schüler ständig in Bewegung versetzen. Das Interesse an den verschiedenen Ballsportarten wurde auf alle Fälle geweckt.
Weitere Fotos befinden sich auf der schulischen Webseite: www.spitaler-volks.schule

Bsunders OG

Wir danken allen für das gute Miteinander und wünschen euch einen schönen, erholsamen, lustigen, sonnigen Sommer.

Grafiken: Pixabay

Wir freuen uns schon darauf, eure Kinder ab Herbst wieder ein Stückchen ihres Weges begleiten zu dürfen.

Foto: Regina Hüttner

Alles Liebe, Erika & Regina mit dem Bsunders Team

Presseaussendung

Eröffnung Mietgarage im Zentrum von Spital am Pyhrn

Am Samstag, 27. Mai 2023 wurde der neue Garagenpark im Zentrum von Spital am Pyhrn durch Bürgermeister Aegidius Exenberger eröffnet und die neuen Mieter*innen übernahmen Ihre Schlüssel.

Mit dabei: Vizebürgermeister Gerhard Briendl, der ausführende Baumeister Josef Gössweiner, die Projektkoordinatorin Eva Gösweiner und Bauherr Markus Gösweiner.

Bei der Umsetzung des Projekts wurde wo immer möglich ausschließlich mit regionalen Lieferanten zusammengearbeitet. Im Sinne der Nachhaltigkeit wurde durch entsprechenden Abstand darauf geachtet, dass das Wachstum der Bäume der schönen Allee in keinster Weise beeinträchtigt wird.

Rückfragehinweis:

Dipl.-Ing. (FH) Markus Gösweiner
Geschäftsführender Gesellschafter
deinegarage-spital.at
info@deinegarage-spital.at
43 664 545 64 11

Bildtext: v. l. n. r.: Bürgermeister Aegidius Exenberger, ein Mieter, Baumeister Josef Gössweiner, Projektkoordinatorin Eva Gösweiner, Vizebürgermeister Gerhard Briendl, Bauherr Markus Gösweiner.

deinegarage-spital.at

Neuigkeiten der Community Nurses

Pilotregion (Edlbach, Rosenau am Hengstpaß, Spital am Pyhrn)

Wechsel bei Community Nurses

Im Pilotprojekt Community Nursing verabschiedet sich Melanie Humpl in den Mutterschutz. Wir möchten uns recht herzlich für ihr Engagement bei der Führung und dem Aufbau des Projektes bedanken und wünschen ihr und ihrer Familie alles Gute und eine schöne Babypause.

Foto: Eva Stenner

Seit Juni unterstützt Eva Stenner das Team und übernimmt die Tätigkeiten von Melanie Humpl.

Nach der Ausbildung zur diplomierten Gesundheits– und Krankenpflegerin in Linz, arbeitete sie mehrere Jahre am Kepler Universitätsklinikum und möchte sich jetzt beruflich in der Region engagieren.

Warum kontaktiere ich Community Nurses?

Wir beraten und begleiten zum Thema Pflege und Gesundheit im eigenen Zuhause. Unsere Zielgruppe sind pflege– und betreuungsbedürftige Personen über 75 Jahre und pflegende und betreuende Angehörige bzw. Betreuungspersonen (Nachbarn, Freunde,…)

Ihre Anliegen bzw. Fragestellungen könnten sein:

Krankenhausaufenthalte:

- Wie bereite ich eine stationäre Behandlung vor?
- Wie geht es nach der Entlassung weiter?

Wir helfen Ihnen eine geplante oder akute Aufnahme ins Krankenhaus bereits im Vorfeld bestmöglich zu organisieren und unterstützen Sie auch nach der Entlassung.

Pflege zu Hause:

- Was kann ich bei der Körperpflege oder Hautpflege beachten?
- Wie bereite ich mich in den kommenden Sommermonaten auf eine Hitzewelle vor?
- Wie kann ich mein Sturzrisiko minimieren?
- Welche Hilfsmittel können den Alltag erleichtern?
- Welche Unterstützungsangebote für die Pflege und den Alltag gibt es in der Region?
- Welche Möglichkeiten habe ich als pflegender Angehöriger oder Betreuungsperson?

Wir informieren und schulen Sie zur Selbstpflege, führen Aufklärungsgespräche zur Erleichterung des Alltags durch und beraten pflegende Angehörige und Bezugspersonen.

Kontaktaufnahme mit den Community Nurses:

Sie erreichen uns telefonisch, per Mail oder bei den Sprechstunden in den Gemeinden.

Sind nach dem Erstkontakt noch Fragen offen oder besteht ein weiterer Betreuungsbedarf, vereinbaren wir gerne einen Termin zum persönlichen Gespräch. Diese können zu Hause im Rahmen eines Hausbesuches stattfinden oder nach Terminvereinbarung im Büro der Community Nurses.

COMMUNITY NURSING

Finanziert von der Europäischen Union
NextGenerationEU

SCAN ME

Die telefonischen Öffnungszeiten der Community Nurses ab Juli 2023 sind:

Montag bis Donnerstag von 8:30 Uhr bis 11:30 Uhr
Dienstag bis Donnerstag von 12:30 Uhr bis 15 Uhr
☎ 0664 600 72 659 35 Seiberl Eva
☎ 0664 600 72 659 36 Stenner Eva
✉ CN.Post@shvki.at

Unser Büro befindet sich im Bezirks– und Pflegeheim Windischgarsten, 3. Stock.
Adresse: Salzastraße 5, 4580 Windischgarsten

Information über unsere Tätigkeiten finden Sie auf:
Www.shvki.at und unter den Homepages der Pilotengemeinden.

Rotkreuz Mark Pyhrn-Priel

Warum ein Rotkreuz-Markt?
Knapp 15 % der Bevölkerung sind armutsgefährdet und können sich oftmals selbstverständliche Dinge nicht mehr leisten. Wir wollen mit dem Rotkreuz-Markt diesen Menschen unseres Betreuungsbereiches des Bezirkes Kirchdorf an der Krems helfen.

Was wird verkauft?
Im Rotkreuz-Markt werden Lebensmittel außer Alkoholika und Waren des täglichen Bedarfs, wie Hygiene– und Reinigungsmittel, verkauft. Wir können keine Produkte im Großhandel erwerben, darum sind wir auf gespendete Ware und Warengutscheine angewiesen. Es gibt daher kein Vollsortiment, sondern immer nur die Waren, die wir gerade zur Verfügung gestellt bekommen. Heute dies und morgen das und einmal mehr und einmal weniger Auswahl.

Wer darf im Rotkreuz-Markt einkaufen?
Nur Personen mit einer gültigen Einkaufsberechtigung, die von uns ausgestellt wird. Antragsformulare erhalten Sie bei Ihrem Gemeindeamt, beim Roten Kreuz in Kirchdorf oder direkt in Ihrem nächstgelegenden Rotkreuz-Markt. Sie können auch von der Homepage des Roten Kreuzes oder Ihrer Gemeinde heruntergeladen werden. Von Ihrer Wohnsitzgemeinde wird Ihr Einkommen geprüft und der Antrag bestätigt. Mit dem Antrag und einem Lichtbildausweis können Sie schon Ihren ersten Einkauf tätigen. Die Einkaufsberechtigung (Karte) erhalten Sie direkt im Rotkreuz-Markt. Vertretungsbefugte Personen dürfen für Sie ebenfalls mit einem Lichtbildausweis und Ihrer Einkaufskarte bei uns einkauften. Ohne Vorlage der Dokumente ist kein Zutritt möglich.

Welche monatliche Einkommensgrenze gibt es?
Grundlage ist das monatliche Netto-Haushaltseinkommen, das für einen Person 1.300 UER und für zwei Personen 1.800 EUR pro Haushalt nicht übersteigen darf. Für jedes im Haushalt lebende unversorgte Kind steigt der Betrag um 300 EUR an. Beizulegen sind der Einkommensnachweis aller im Haushalt lebenden Personen und ein Lichtbildausweis des Antragstellers.

Was kosten die Produkte und wie viel darf ich einkaufen?
Zu fairen Preisen, die im Durchschnitt ca. 30 % der Diskontpreise betragen, verkaufen wir Lebensmittel und Hygieneartikel aller Art gegen Vorlage einer Einkaufsberechtigung. Es können pro Wochen Waren im Wert von max. 30 EUR eines wechselnden Sortiments eingekauft werden.

Dana-Lehrlinge auf dem Siegerpodest

Markus Breitenbaumer, Tischlerei und Tischlereitechnik-Lehrling im 2. Lehrjahr, gewinnt beim OÖ Landeswettbewerb den 1. Platz in seiner Kategorie und beim Bundeswettbewerb den 3. Platz.

Am 28. April fand in der Berufsschule Kremsmünster der OÖ Landeswettbewerb für Lehrlinge der Tischlerei und Tischlereitechnik statt. Als Sieger in der Kategorie 2. Lehrjahr ging Markus Breitenbaumer hervor, sein Kollege Benedikt Frewein belegte den ausgezeichneten 4. Platz in derselben Kategorie.

„Wir sind außerordentlich stolz auf unsere Lehrlinge und freuen uns sehr über die ausgezeichneten Platzierungen beim Landeswettbewerb. Diese beweisen eindrucksvoll die Qualität und breite Ausbildung unserer Lehrlinge im Bereich Tischlerei und Tischlereitechnik“, freut sich Georg Mitterschifftahler, Leitung HR bei DANA | JELD-WEN Türen GmbH.

Der nächste Schritt für den Sieger Markus Breitenbaumer war die Teilnahme beim heurigen Bundeswettbewerb der Tischler und Tischlertechniker in Linz am 23. und 24 Juni. Markus Breitenbaumer errang mit Stolz den 3. Platz im Designcenter in Linz.

Seine Leidenschaft, sein Engagement und seine abgelieferte Leistung sind vorbildlich. Ein schöner Beweis dafür, dass Arbeit, Fleiß und Durchhaltevermögen belohnt werden.

„Unsere Lehrlinge haben bei diesem Wettbewerb ihr ganzes Potential auf sehr hohem Niveau zur Schau gestellt und gezeigt, dass die Ausbildung bei DANA ein sehr breites Spektrum abdeckt und unsere Lehrlinge in allen Bereichen exzellent ausgebildet und gefördert werden, und das natürlich nicht nur im Fachgebiet Tischlerei und Tischlereitechnik sondern in jedem bei uns erlernbaren Berufszweig“, erklärt Stefan Purrer, Werkleiter DANA | JELD-WEN Türen GmbH.

Großartige und präzise Arbeit in kurzer Zeit

Die Aufgabe beim OÖ Landeswettbewerb bestand darin, eine vorgegebene technische Zeichnung zu lesen, die Produktionsschritte zu planen und vorzunehmen und innerhalb von lediglich fünf Stunden mit höchster Sorgfalt und Konzentration ein entsprechendes Werkstück zu fertigen. Eine Jury bewertete die Umsetzung und lud danach die besten sechs Kandidaten pro Lehrjahr am 9. Mai zur Siegerehrung in das Palais Kaufmännischer Verein Linz ein. Die Freude war dementsprechend groß als dort verkündet wurde, dass Markus Breitenbaumer den 1. Platz und Benedikt Frewein den 4. Platz in der Kategorie 2. Lehrjahr belegen konnten. Dadurch wurde auch die gute Ausbildung der Lehrlinge bei DANA bestätigt.

Vorteile für DANA Lehrlinge

Mit einem umfangreichen Lehrstellenangebot von der Tischlerei und Tischlereitechnik über Elektrotechnik bis hin zu Metalltechnik und Industriekauffrau/mann bietet die DANA | JELD-WEN Türen GmbH ein breit gefächertes Angebot an Ausbildungsmöglichkeiten für junge Menschen in der Region.
„Neben attraktiven Arbeitszeiten für unsere Lehrlinge, Prämien und einem sicheren Arbeitsplatz legen wir auch besonderen Wert auf ein gutes Weiterbildungsangebot nach der Lehre. Die Lehrlinge sind die Basis unseres Erfolgs, nicht nur wenn diese uns bei Wettbewerben vertreten. Sie werden auch nach dem Abschluss der Lehre gerne übernommen und weiter gefördert“, erklärt Stefan Purrer, Werkleiter DANA | JELD-WEN Türen GmbH.

Die Einbindung in einen internationalen Konzern mit mehr als 120 Standorten in 20 Ländern bietet zahlreiche Entwicklungsmöglichkeiten.
„Verschiedene Bereiche kennenlernen und nach

vielfältigen Stationen letztendlich in eine Führungsfunktion: bei der DANA | JELD-WEN Türen GmbH war das für mich möglich“, ist Stefan Purrer von den Karrieremöglichkeiten überzeugt.

Bildtexte (Abdruck für Pressezwecke honorarfrei, Bildnachweis: DANA | JELD-WEN Türen GmbH)

Bild 1: Sieger Markus Breitenbaumererstellt unter höchster Konzentration und mit größter Sorgfalt sein Werkstück.

Bild 2: Sieger Markus Breitenbaumer (rechts im Bild) und viertplatzierter Benedikt Frewein sind stolz´auf ihre Werkstücke und Auszeichnungen.)

Bild 3: Benedikt Frewein setzt die Vorgabenfür sein Werkstück fachgerecht und präzise um.

Über JELD-WEN:

JELD-WEN ist einer der weltweit größten Hersteller von Türen und Fenstern und betreibt über 120 Produktionsstätten in 20 Ländern, vor allem in Nordamerika, Europa und Australien.

JELD-WEN entwickelt, produziert und vertreibt ein umfangreiches Sortiment an Innen- und Außentüren, Fenstern sowie verwandten Produkten für den Neubau und die Renovierung von Wohn- und Nichtwohngebäuden.

In der Region Zentraleuropa mit den Ländern Deutschland, Österreich, Schweiz und Ungarn sind Türlösungen unter den Marken JELD-WEN, DANA, DOMOFERM, KILSGAARD und KELLPAX bekannt.

Über DANA:

Mit der Marke DANA ist man Österreichs beliebtester Türenhersteller. Von der Produktentwicklung bis hin zur Produktion und dem Vertrieb werden alle Schritte der Wertschöpfungskette im oberösterreichischen Spital am Pyhrn umgesetzt.

JELD-WEN ist der größte Arbeitgeber der Region. In den hochmodernen Türenwerken in Spital am Pyhrn und Pöckstein entstehen jährlich fast 500.000 Türen.

DANA steht für hochwertige Verarbeitung in Österreich, anspruchsvolle Designs, einzigartige Innovationen und individuelle Lösungen. In den DANA Schauräumen in Spital am Pyhrn, Linz, Graz, Wien, Salzburg und Pöckstein können die zahlreichen Modelle und Variationen der beliebtesten Tür Österreichs vor Ort besichtigt und erlebt werden.

Diese Presseaussendung ist zur Verbreitung in Österreich bestimmt.

DANA ÖSTERREICH
JELD-WEN TÜREN GMBH
GLEINKERAU 70 | 4582 SPITAL AM PYHRN
TEL.: +43 7562 55 220
FAX: +43 (0)7562 7102

Meistertitel im Springreiten

Thomas Himmelmayer erobert österreichischen Meistertitel im Springreiten der Jungen Reiter

Nicht jeder hat das Glück, mit gleich 3 Pferden zur stallinternen Qualifikation bei einer Staatsmeisterschaft antreten zu können. Aber bei Thomas Himmelmayer macht sich die jahrelange konsequente Arbeit mit seinen Sportpartnern unter der Aufsicht seines Trainervaters Sascha nun bezahlt.

Nachdem Familie Himmelmayer den Auhof in der Gleinkerau zu einem modernen Pferdeparadies umgestaltet hat, sind die Trainingsbedingungen für den 18jährigen Springreiter ideal.

Foto: by Photo Team Lehoczky

Und auch die Pferde, mit denen er momentan arbeitet, lassen keine Wünsche offen. So bestritt er heuer schon äußerst erfolgreich zahlreiche nationale und internationale Turniere mit Pferden jeden Alters und aller Ausbildungsstufen.

Den bis jetzt größten Erfolg erzielte Thomas am 3. Juniwochenende mit der erst 8jährigen Stute „Gleinkerau`s Bellavista“ mit dem Sieg in der österreichischen Meisterschaft der Jungen Reiter in Wolfsberg in Kärnten. Dazu gratulieren wir recht herzlich!

Hans-Massinger-Turnier

Nach einer coronabedingten Zwangspause in den letzten Jahren, fand im April 2023 im Turnsaal der Volksschule Spital am Pyhrn wieder das traditionelle Hans-Massinger-Gedächtnisturnier statt, welches vom Tischtennisverein Spital am Pyhrn (TTV) mittlerweile bereits in der 28. Auflage organisiert wurde. Erfreulicherweise konnte der Sieg im Einzelbewerb trotz starker Besetzung nach längerer Zeit wieder von einem Vereinsspieler des TTV Spital am Pyhrn gewonnen werden. Stefan Strutzenberger (TTV Spital am Pyhrn) siegte vor Michael Riegler (KSV Kapfenberg) und Markus Tassatti (TTC St. Nikolai/Sölktal). Den Sieg im anschließenden Doppelbewerb sicherten sich Michael Riegler mit Doppelpartner Florian Eschbach aus der Steiermark vor Bianca Landl und Tobias Brandstetter (VÖST Linz).

Foto: TTV Spital am Pyhrn

VersicherungsAgentur
Mitterbauer & Partner GmbH

4563 Micheldorf, Bader-Moser-Str. 19
T 07582 / 52 195 **E** office.mitterbauer@uniqa.at
W www.mitterbauer-partner.at

Außenstelle Spital/Pyhrn 4582 Spital/Pyhrn, Pyhrnstraße 18
im KFZ-Meisterbetrieb Weisz; Termine nach Vereinbarung

UNIQA

Profitieren Sie von unserer über 35-jährigen Erfahrung in allen Versicherungssparten! Wir stellen Sie in den Mittelpunkt und sichern Ihre finanzielle Existenz.

Unfallversicherung • Rundumschutz
Gesundheit & Wertvoll • Sonderklasse
Betriebsbündel
Kfz-Versicherung • Leasing

Vereinbaren Sie JETZT einen Termin für Ihr kostenloses Polizzen-Service.

bezahlte Anzeige

Information zum Gipsabbau Fuchsalm

Der im Gipsabbau Fuchsalm abgebaute Rohgips wird im eigenen Produktionswerk der Knauf Gesellschaft m.b.H. in Weißenbach bei Liezen zu Endprodukten verarbeitet und danach am österreichischen Markt vertrieben. Der Standort Weißenbach besteht bereits seit rund 50 Jahren und zeichnet sich durch Kompetenz und innovative Baustoffe aus. Außerdem stellt unser Unternehmen einen wesentlichen Wirtschafts- und Beschäftigungsfaktor im Raum Liezen dar. Die Knauf Gesellschaft m.b.H. schafft und sichert seit Jahrzehnten Arbeitsplätze in einer ansonsten wirtschaftlich eher schwachen Region.

Gips stellt einen wichtigen nachhaltigen mineralischen Rohstoff dar, dessen Bedeutung von vielen unterschätzt wird. Vor allem in der Baubranche stellt Gips den zentralen Baustoff für die moderne Trocken- und Leichtbauweise dar (u.a. in Form von Gipskartonplatten, Spachtelmassen, Putze) und ermöglicht so z.B. preiswertes, schnelles und brandsicheres Bauen. Zur Herstellung von Gipsprodukten wird neben Naturgips seit mehreren Jahrzehnten auch der aus der Rauchgasentschwefelung von Kohlekraftwerken stammende „REA-Gips“ als Sekundärrohstoff eingesetzt und deckt momentan etwa die Hälfte des Bedarfes. Im Hinblick auf die aktuelle energiepolitische Situation mit dem geplanten Kohleausstieg wird mit einem massiven Rückgang der REA-Gipsproduktion gerechnet, sodass sich jetzt schon Engpässe bei der Rohstoffversorgung von Gipswerken abzeichnen. Wir sehen es daher als sehr wichtig, die Versorgung mit Naturgips aus Lagerstätten langfristig zu sichern, sodass auch eine entsprechende Planungssicherheit gewährleistet ist.

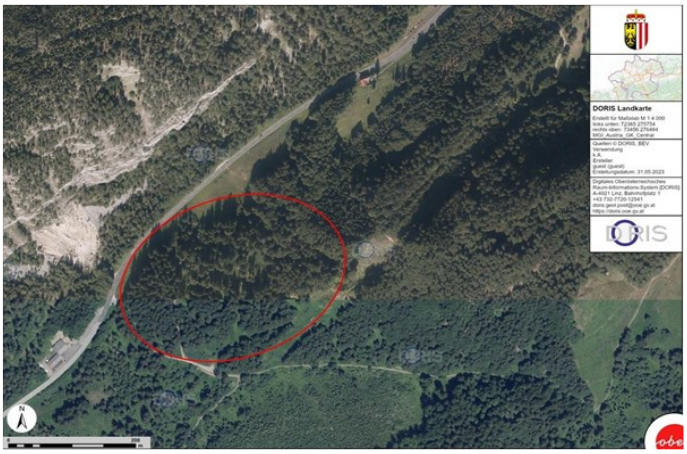

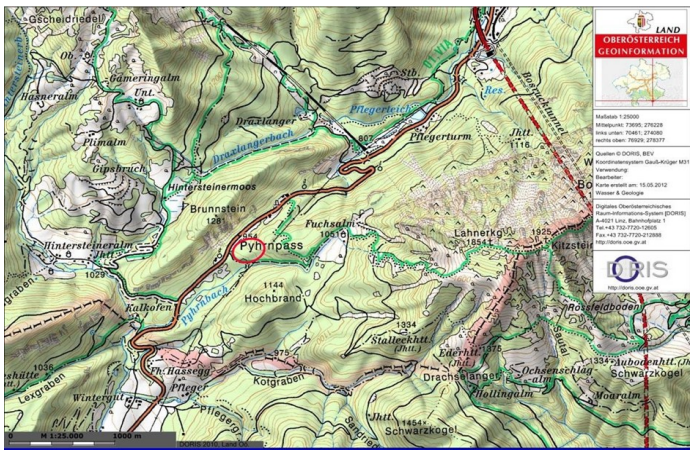

Endzustand nach 25 Jahren:

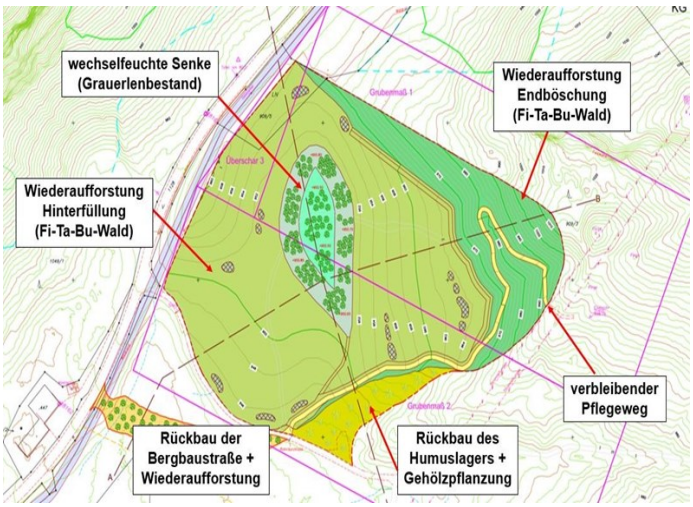

Rekultivierung:

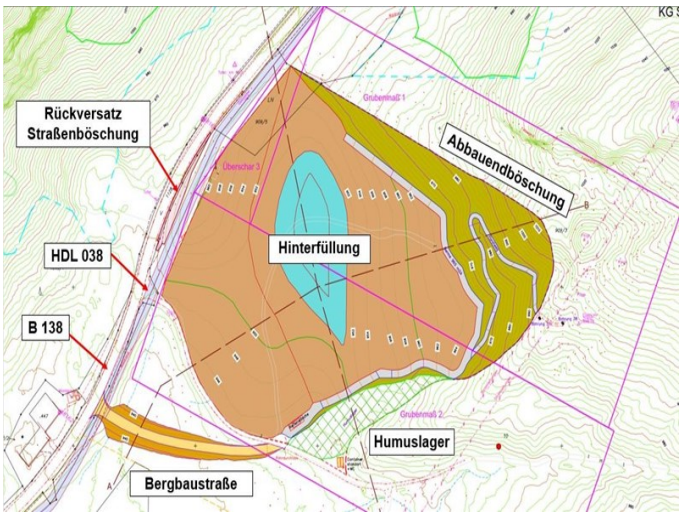

Eckdaten:

Abbaufläche: ca 4,7 Hektar
Jahresfördermenge: 50.000 to
Abbaudauer: ca. 25 Jahre inkl. Rekultivierung
Abbaugeschehen: Kampagnenbetrieb ab März für ca. 4 Monate pro Jahr, von Montag bis Freitag 6 bis 18 Uhr
Bergbauzufahrt—asphaltiert und LKW-Reifenwaschanlage zur Vermeidung der Straßenverschmutzung

Kompensationsmaßnahmen und Ausgleichsmaßnahmen für den Naturschutz:

In Zusammenarbeit mit den Österreichischen Bundesforste wird eine Außernutzungs-Stellung von Waldflächen im Bereich des Bosruck von einer Fläche von 2,5 Hektar umgesetzt.

Darüber hinaus werden Biotopverbesserungsmaßnahmen für Amphibien durchgeführt. Gerade im Bereich des Pyhrnpasses und des NSG Warscheneck sind derartige Laichtümpel äußerst selten zu finden. Die Distanzen zwischen den derzeit natürlich vorkommenden Gewässern sind für die meisten Amphibien zu weit. Die Anlage von künstlichen Tümpeln stellt daher einen großen Mehrwert für die vorkommenden Amphibienarten dar und es werden 2 Stück Amphibientümpel gebaut.

Tümpel 1 befindet sich im Bereich der Talabfahrt der Wurzeralm, am Ende einer Forststraße. Tümpel 2 im Bereich ‘‘Hölle‘‘, neben der Schiabfahrt Gammering.

Fotos: Firma Knauf

Sachkunde-Kurs für Hunde in OÖ

21.07.2023 um 18 Uhr
28.07.2023 um 18 Uhr

Ort: Online via Zoom
Beide Termine müssen besucht werden
Kosten: 75 Euro

Vortragende:
Tierärztin Mag. Lisa Affenzeller
Hundetrainer Andreas Leitner

Anmeldung und Informationen unter:

Tel.: 0699/11515804
Instagram: hundetrainingleitner
E-Mail: hundetraining.leitner@gmx.at

Teilnahme ohne Hund!

OÖ FAMILIENBUND
Betreuung|Bildung|Beratung|Begegnung

AUSBILDUNGEN mit Herz

* Kombi-Lehrgang zu Tagesmutter/-vater und pädagogischer Assistenzkraft (Helfer*in)
  ab 21. September 2023 in Linz
  ab 29. September 2023 in Bad Hall
* Ausbildung zu pädagogischer Assistenzkraft (Helfer*in)
  ab 28. September 2023 in Wels
* Ausbildung zu Spielgruppenleiter*in, anschl. Aufschulung zu päd. Assistenzkraft (Helfer*in)
  ab 13. Oktober 2023 in Mondsee

Infos unter 0732/60 30 60-312 und
www.ooe.familienbund.at/bildung

© Yuganov Konstantin/shutterstock.com

SCHAU DIR DEINE ZUKUNFT AN.

17.03.2023 · 9 – 17 UHR

Führungen, Vorträge,
Einblicke, Campus-Life
fh-ooe.at/openhouse

fh OBERÖSTERREICH UNIVERSITY OF APPLIED SCIENCES UPPER AUSTRIA

HAGENBERG · LINZ · STEYR · WELS

Wild auf Wild

Wildbret ist ein qualitativ hochwertiges Naturprodukt aus der Region—vom Wald auf den Teller direkt von der Jägerschaft vor Ort.

„Wer nichts weiß, muss alles essen" (Zitat Hannes Royer Gründer und Obmann des Vereins Land schafft Leben.)

Wissen woher es kommt

„Die Menschen achten bei ihrem Ess- und Ernährungsverhalten mittlerweile sehr genau darauf, woher die Produkte auf ihren Tellern kommen. Regionalität, tiergerechte Haltung und naturnah sollen die Lebensmittel sein. All dies trifft auf Wildbret zu", erklärt Landesjägermeister Herbert Sieghartsleitner. Auch die Entnahme bei der Jagd ist nachhaltig, erfolgt völlig stressfrei und ist somit von hoher Fleischqualität. Die schnelle und hygienische Versorgung ist durch zwei Komponenten, dem Jäger selbst und der sogenannten Kundigen Person, abgesichert und bis ins Jagdrevier rückverfolgbar.

Wild als wertvoller Nährstofflieferant „Heimische Wildtiere bewegen sich das ganze Jahr über frei in der Natur und äsen frische Gräser und Kräuter. Aus diesem Grund enthält Wildbret mehr Muskelgewebe, dafür aber weniger Fett und Bindegewebe als das Fleisch von Nutztieren. Im Unterschied zu Rind- und Schweinefleisch ist in den Teilstücken kaum Fett enthalten, weshalb selbst kalorienbewusste Menschen Wild ohne Reue genießen können. Zudem ist Wildbret sehr eiweißreich: Sein Eiweißgehalt von durchschnittlich 23 Prozent liegt höher als bei landwirtschaftlichen Nutztieren wie etwa Geflügel", weiß Mag. Christopher Böck, Wildbiologe und Geschäftsführer des Oö Landesjagdverbandes.

Wildbret enthält außerdem viele weitere gesunde Nährstoffe wie Vitamine der B-Gruppe sowie die Spurenelemente Zink, Eisen und Selen. Sein hoher Gehalt an wertvollen Omega-3- und Omega-6-Fettsäuren ist wichtig für den Sehapparat und das Herz-Kreislaufsystem. Der Gehalt an Omega-3- Fettsäuren im Wild ist übrigens fast so hoch wie in Lachs, selbst nach dem Kochen oder Braten!

Regionale Wertschöpfung

Je nach Region können Sie saisonal Reh, Wildschwein, Hirsch, Gämse, Hase, Fasan oder auch Ente bei ausgesuchten Fleischhauern, Wildbrethändlern oder eben direkt bei den OÖ. Jägerinnen und Jägern beziehen. Viele bieten neben dem rohen Fleisch auch weitere Produkte an, wie z.B. Wildwurst, Wildschinken, Wildsalami, Wildleberpasteten u. v. m.

„Durch den Kauf leisten Abnehmer auch einen wichtigen Beitrag zur regionalen Wertschöpfung und unterstützen die Jägerschaft indirekt bei ihren vielfältigen Aufgaben für die Gesellschaft in der Natur ", so Landesjägermeister Sieghartsleitner.

Köstliche Rezeptideen und Informationen rund ums Thema Wildbret finden Sie unter www.ooeljv.at/jagd-in-ooe/wildbret-rezepte/ oder auf www.wild-oesterreich.at und auf www.fragen zur-jagd.at.

Besonders hinweisen möchten wir auch auf die neue Grillbroschüre des OÖ. LJV (erhältlich ab Mitte Juni 2023)

Bildtext: Wilder Burger von der Gams (Rezept Rupert J. Pferzinger, Grillbroschüre 06/23)**Bildnachweis:** Peter Mayr| OÖ Landesjagdverband

Für ein ausgemaltes Bild gibt es etwas zu gewinnen!
Schreib deinen Namen und Adresse auf die Seite und gib es bis spätestens 4. August 2023 am Gemeindeamt Spital am Pyhrn ab. Mit ein bisschen Glück gewinnst du eine kleine Überraschung!

Name:

familienfreundlichegemeinde

Adresse:

DAS ROTE KREUZ SPITAL AM PYHRN

LÄDT HERZLICH EIN ZUM

Frühschoppen

SEGNUNG DER NEUEN DIENSTWOHNUNG
TAG DER OFFENEN TÜR
HENDLGRILL
KAFFEE UND KUCHEN

23. Juli 2023
ab 10 Uhr
beim Roten Kreuz Spital am Pyhrn.
Musikalische Unterhaltung durch die

„Pyhrnpass Buam"

Der Reinerlös kommt der Ausbildung der Mitarbeiter sowie der Anschaffung von First Responder Material zugute!

wohnstudio rieser SIGRID
WINDISCHGARSTEN

- Vorhänge inkl. Nähservice
- Vorhangschienen und -Stangen
- Sonnen- und Sichtschutz
- Bettwaren
- Tischwäsche
- Handtücher, Bademäntel
- Deko- und Geschenkartikel

SIGRID RIESER

4580 Windischgarsten | Hauptstraße 29
0650 67 40 854
www.wohnstudio-rieser.at
office@wohnstudio-rieser.at

Im Schauraum präsentieren wir auf einer großzügigen Ausstellungsfläche alle unsere Neuheiten. Wir freuen uns auf Ihren Besuch.

Kundenservice steht für uns an 1. Stelle. Vereinbaren sie mit uns einen Beratungstermin vor Ort.

Unternehmen der Thermowhite Gruppe

reduced CO2
#thermowhite

ThermoWhite® SYSTEM

ThermoWhite® BODENFACHZENTRUM

WERKZEUG SPEZIAL VERLEIH

QUALITÄTS GARANTIE

VON DER DÄMMUNG BIS ZUM BODEN

TOP AKTIONSPREISE
BEI PARKETT - VINYL - LAMINAT

- Bodendämmung
- Poolhinterfüllung
- Gewölbedämmung
- Flachdachdämmung
- Dachbodendämmung

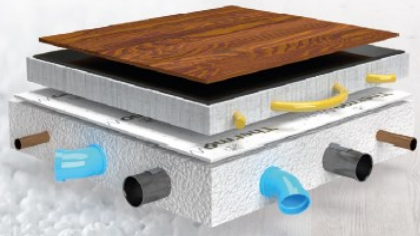

EPS-RECYCLING und zu 100 % WIEDERVERWERTBAR!

Von Parkett-, Vinyl- und Laminatböden über Estrich, Wärme- und Trittschalldämmung bis zu hochqualitativen Baustoffen. Top-Beratung für den kompletten Bodenaufbau. **Wir freuen uns, sie in unserem großen *SCHAURAUM* im neuen Michelpark, willkommen zu heißen!**

4563 MICHELDORF · MICHELPARK 1
+43 7582 60089 · verkauf@tw-west.at

www.THERMOWHITE.at
www.BODENFACHZENTRUM.at

bezahlte Anzeigen

DER AKTUELLE **SELBSTSCHUTZTIPP**

Selbstschutz ist der beste Schutz bei:

STARKREGEN - ÜBERFLUTUNG

Lang anhaltende Niederschläge, aber immer öfter auch lokale Unwetter mit heftigen Regengüssen können Ursachen für Überflutungen sein. Nehmen Sie sich einmal Zeit und überlegen Sie vorbeugend, von wo Wassermassen auf Ihr Anwesen kommen könnten. Kleine Bachläufe, eingetrocknete Gräben oder auch nur flach geneigte Nachbargrundstücke können bei Regen Gefahr bringen.

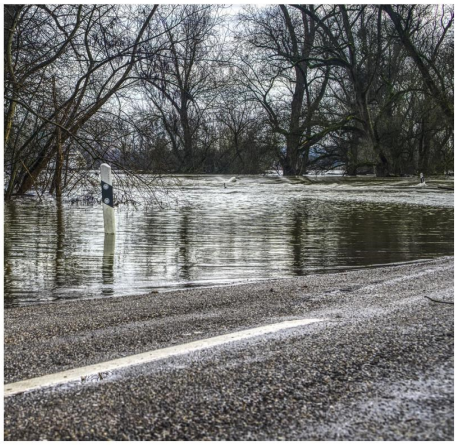

Vor einer Überflutung:

- Rechtzeitig Sandsäcke besorgen, empfohlen werden UV-beständige Silo-Sandsäcke (normale Sandsäcke können durch längere Sonneneinstrahlung leichter aufreißen)
- Dichtmaterial zum Absichern von Kellerfenstern und anderen Öffnungen bereit legen (Platten, Folien,...)
- Räumwerkzeuge wie Schaufel, Kübel, Pumpen etc. sowie Regenschutzkleidung, Stiefel etc. anschaffen
- Halten Sie Kanaleinlaufgitter frei
- Bauen Sie bei Bedarf in den Hauskanal eine Rückstauklappe ein
- Bei Ölheizung: Sichern Sie den Öltank mit Haltegurten etc. gegen Aufschwimmen bzw. informieren Sie sich über Sicherungsmaßnahmen; Tankraumtüre versperren

Während einer Überflutung:

- Denken Sie bei Abwehrmaßnahmen immer an die eigene Sicherheit
- Hauptschalter für Heizung, Wasser, Strom etc. abdrehen
- Einsatzkräfte nur bei Personen- und schweren Sachschäden anfordern
- Vorsicht bei Unterführungen, Tunnel,...
- Nicht unnötig telefonieren
- Verhaltensmaßnahmen der Behörden (Radio oder Zivilschutz-SMS) beachten

Nach einer Überflutung:

- Rasch mit den Aufräumarbeiten beginnen
- Falls Ihr Auto über Reifenhöhe im Wasser stand: keinesfalls starten
- Elektrogeräte, die mit Wasser in Berührung kamen, erst nach Überprüfung durch einen Fachmann einschalten

Denken Sie auch an die notwendige Lebensmittelbevorratung. Ein Notfallradio und eine Notbeleuchtung sind ebenfalls unerlässlich!

Mehr Informationen erhalten Sie unter:

Oberösterreichischer Zivilschutz
Petzoldstraße 41, 4020 Linz
Telefon: 0732 65 24 36
E-Mail: office@zivilschutz-ooe.at
www.zivilschutz-ooe.at

VERANSTALTUNGEN

Datum	Zeit	Ort	Veranstaltung	Veranstalter
23.07.2023	ab 10 Uhr	Rotkreuz Stelle Spital am Pyhrn	Frühschoppen	Rotes Kreuz Spital am Pyhrn
25.07.2023		Entsorgungsroute 2	Müllabfuhr	Gemeinde
28.07.— 30.07.2023		Windischgarsten	Lederhosentreffen 2023	Gemeinde Windischgarsten
2.08.2023		Entsorgungsroute 3	Müllabfuhr	Gemeinde
7.08.2023		Gemeindegebiet	Gelber Sack	Gemeinde
8.08.2023		Entsorgungsroute 1	Müllabfuhr	Gemeinde
13.08.2023	ab 10:30 Uhr	Musikpavillon Spital am Pyhrn	Maibaumumschneiden	Trachtenverein D´Warschenecka

Maibaumumschneiden

G.T.E. VEREIN D'WARSCHENECKA gegr. 1919 SPITAL AM PYHRN

Trachtenverein D`Warschenecka Spital am Pyhrn

Sonntag, 13. August 2023 ab 10:30
Musikpavillon Spital am Pyhrn

Große Tombola - Seidlbar – Hüpfburg - Schuhplattler

Schopf oder Bauch- Bratwürstel – Pommes
(auch zum Mitnehmen)

Musik: **Trachtenmusikkapelle Spital/Pyhrn**
und anschließend Unterhaltung mit der flotten
Sunnwendmusi

Wir freuen uns auf euer Kommen!

SUNNWENDMUSI

Einschaltgebühren

Ganze Seite /A4 Hochformat): 100 €
Halbe Seite (A5 Querformat): 50 €
Viertel Seite A6 (Hoch– oder Querformat): 25 €

Abgabetermin 2023	Erscheinungstermin 2023
8. September 2023	KW 38
17. November 2023	KW 48

Für Einschaltungen/Anzeigen wenden Sie sich bitte an Frau Sulzbacher, Tel.: 07563 255-13, sulzbacher@spital-pyhrn.ooe.gv.at.

Impressum

Medieninhaber, Redaktion und Herausgeber:
Gemeindeamt Spital am Pyhrn, Stiftsplatz 7, 4582 Spital am Pyhrn
Tel.: 07563/255, E-Mail: gemeinde@spital-pyhrn.ooe.gv.at, www.spital-pyhrn.ooe.gv.at
Druck: Plöchl Druck GmbH, Werndlstraße 2 A, 4240 Freistadt